

Anse de Ker Châlon

★★★★☆ 3 (4 avis)

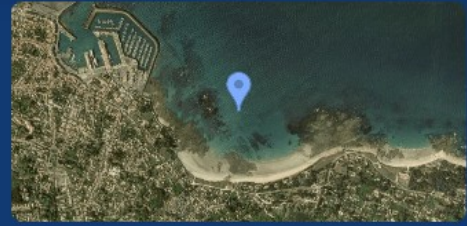

Contribuer

46° 43' 22" N, 2° 20' 10" W / Voir sur la carte

Caractéristiques

<p>Ancre <input checked="" type="checkbox"/> AUTORISÉE</p>	<p>Bouée d'amarrage <input type="checkbox"/> INDISPONIBLE</p>
<p>Amarrage à quai <input type="checkbox"/> INDISPONIBLE</p>	<p>Aussières à terre <input type="checkbox"/> PAS NÉCESSAIRES</p>

Type de fond



DISTANCE DEPUIS LES SABLES: 28MN

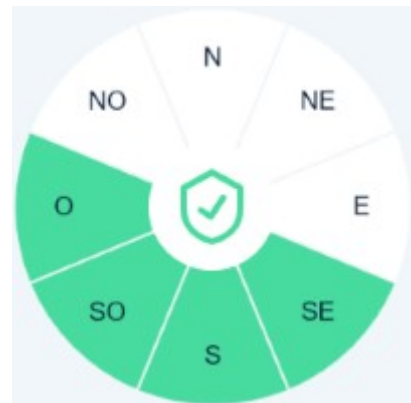
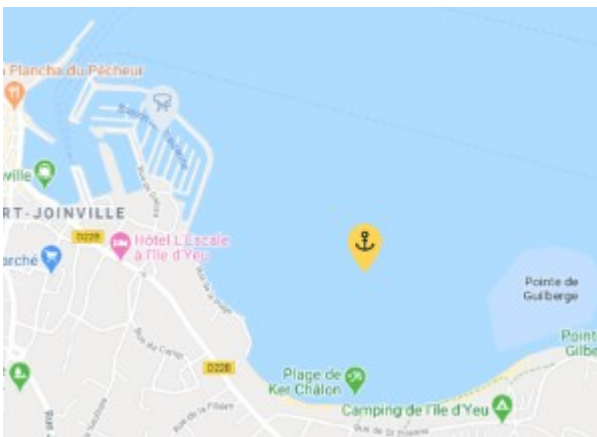

PORT DE REPLI: PORT JOINVILLE: 1MN

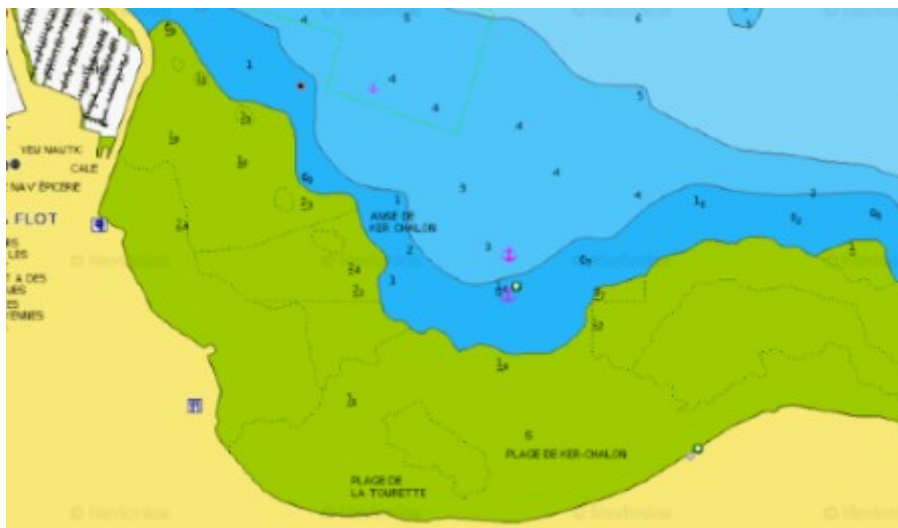

PRECAUTIONS : Ne pas oublier le thermique nocturne susceptible de contrarier le confort du lieu.